Một ngày tôi.
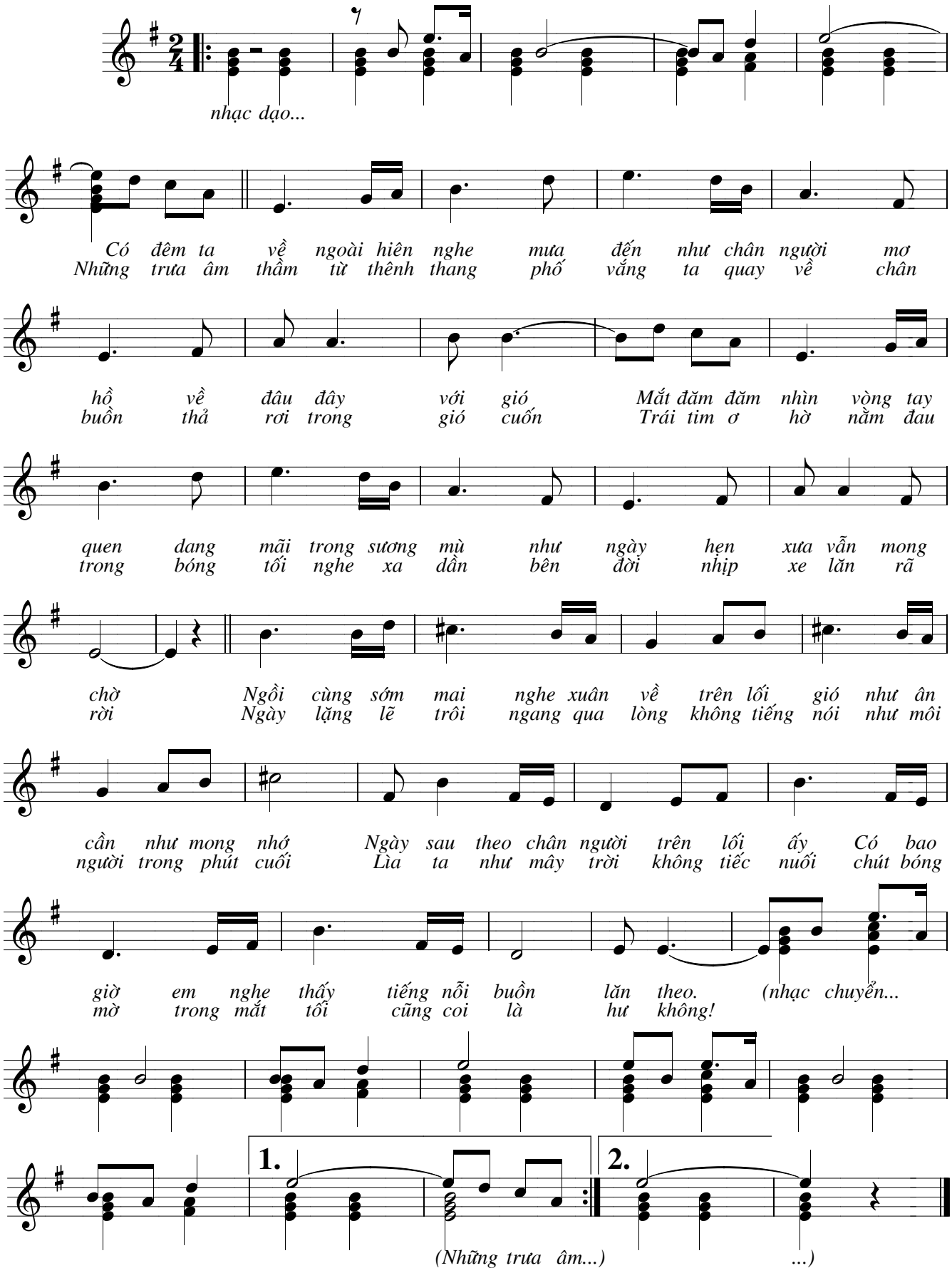
Trần Thanh Sơn